ANC-11-3006-TE_Mise en page 1 29/06/16 14:54 Page1

AU FIL DE LA SEMAINE

3 • Enca titre

Enca texte.

ANC-11-3006-TE_Mise en page 1 29/06/16 14:54 Page2

AU FIL DE LA SEMAINE

L'équipe de Biocombustibles à la sortie de son assemblée générale, ravie d'accueillir ses convives pour le vingtième anniversaire de la société. La bonne humeur est le mot d'ordre de la journée !

ANNIVERSAIRE

Mercredi 15 juin, à 11h30 au Domaine de Beauregard à Hérouville St-Clair (14), Biocombustibles a convié ses associés. Clients fournisseurs et actionnaires se sont réunis afin de fêter les vingt ans du groupe.

Biocombustibles souffle ses bougies

Plusieurs centaines de personnes se sont réunies à Hérouville St-Clair pour un repas convivial en l'honneur des vingt ans de Biocombustibles. Ce professionnel du bois a vu le jour suite au *« Plan Bois Énergie et développement local »* après le deuxième choc pétrolier en 1980.

Société en développement

Biocombustibles a, depuis sa création, développé cinq filiales : BioMat-Services, spécialisé dans la transformation de la matière première bois et l'élaboration de produits. BioTransports assure l'approvisionnement de différentes matières : bois, déchets verts, produits agricoles… BioForest dédié à l'achat de bois, aux plantations d'avenir et à l'épandage des cendres de bois en forêt. BioDistribution, qui vend un large choix de bois : bûches, granulés… Et enfin, BioBretagne, développé par Biocombustibles sur le territoire breton.

La pince est utilisée pour prendre les rondins, les glisser dans le broyeur et cela ressort en copeaux de bois. Un camion comme celui-ci est rempli en vingt à trente minutes.

« Biocombustibles, c'est une longue aventure. La première chaudière à bois a été installée dans une école en 1981. Depuis vingt ans nous développons ces chaudières et aujourd'hui, nous concurrençons les grandes compagnies de chauffage. Nous avons réalisé de grandes installations, comme au CHU de Caen qui est désormais chauffé au bois. Dans ce métier, il faut être patient et passionné. Tous les grands projets mettent du temps à se réaliser. La chaufferie de Lisieux a mis quatorze ans à être installée », déclare Jean-Jacques Ribot, président de l'enseigne. Il poursuit « *Aujourd'hui, notre société compte plus de 300 000 tonnes de bois valorisées cette année. Ceci représente plus de 35 % de la valorisation régionale. Biocombustibles travaillent avec 21 salariés sur la région. Nous comptons quarante-et-une chaufferies collectives et sept chaufferies industrielles approvisionnées. Nous devons maintenir le niveau de consommation de bois que nous avons ainsi que le niveau de récolte de bois actuel ».*

Démonstration de machinisme

Après le repas, les invités étaient conviés à assister à une démonstration de matériel d'exploitation forestière. C'est devant des convives impressionnés par la taille des machines que la démonstration commence. Un Albach, de type Diamant 2000, broyeur forestier sur chantier adéquat se met en route. Ce monstre n'est utilisé uniquement pour broyer des rondins jusqu'à 90 centimètres de diamètre. A l'aide d'une pince, ils sont amenés dans le broyeur. A l'intérieur de la machine les rondins sont transformés en copeaux de bois. Ils serviront à alimenter les chaufferies industrielles. Pour les particuliers, une matière première plus sèche est utilisée.

La journée s'est terminée par les remerciements du président envers tous ses partenaires, clients, fournisseurs ou encore les actionnaires, notamment Énergie Bois Fôret actionnaire principal de Biocombustibles.

Le rendez-vous est déjà pris pour le quarantième anniversaire !

Estelle Désillière

Vente aux enchères en race Normande

VENTE PMS

Après s'être déplacée au sud de la Loire au Gaec Corbet à la frontière des départements du Maine-et-Loire et de la Loire-Atlantique, l'association PMS (Partenaires motivés de sélection Normande) prépare activement la 14e édition des Journées PMS les 6 et 7 juillet sur l'exploitation Arondel à Amanlis (35).

Les 6 et 7 juillet, les ventes PMS auront lieu au GAEC Laval Dreams à Amanlis à 20 minutes de Rennes (35).

Recentrée au cœur du noyau dur de la population des vaches normandes, cette nouvelle édition suscite déjà beaucoup d'engouement de la part à la fois des éleveurs et des entreprises partenaires. En effet, comme maintenant depuis deux éditions, la manifestation se déroule sur deux jours, la première était destinée à la mise en avant des entreprises sponsors autour d'un thème différent chaque année et la seconde consacrée à la vente d'animaux sélectionnés.

Après voir présenté l'élevage des génisses comme thème en 2104, cette nouvelle édition s'articulera autour de la *« Santé au cœur de nos élevages »*. Dans le contexte actuel, il est clair que des animaux en bonne santé sont gages de rentabilité, et que les déclinaisons sont nombreuses (qualité des produits, sérénité pour l'éleveur,…).

Les ventes seront constituées de deux catégories de femelles (jeunes vaches et génisses) comme à l'accoutumée. Des commissions d'éleveurs recruteurs ont sillonné tous les départements de l'Ouest de la France pour dénicher les meilleurs spécimens. Fort de son expérience et de sa dynamique, l'association PMS espère ainsi promouvoir au mieux le travail au quotidien des éleveurs de race normande et être également un lieu de rendez-vous convivial au profit de l'élevage.

Programme

Au programme : mercredi 6 juillet, le matin, à partir de 10 h 30, défilé des femelles de l'élevage et assemblée générale de l'Organisme de sélection en race Normande, rapport d'expérimentation sur les qualités nutritionnelles du lait ainsi qu'un concours de présentateurs. L'après-midi, à partir de 14 h, conférence sur *« La santé au cœur de nos élevages »* avec la participation du GDS 35 sur la santé et la prévention, de la Coopedom pour l'efficacité alimentaire, Evolution sur la génosanté, l'Os Race normande sur les orientations de la race et CERFrance sur la longévité économique.

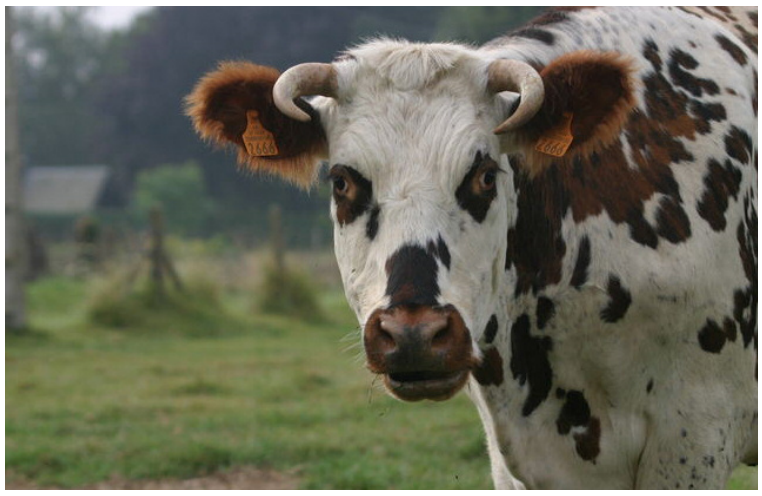

Pendant deux jours, conférences, concours, produits fermiers et vente de normandes. (DR)

La soirée se clôturera par une allée gourmande composée de producteurs fermiers et des démonstrations culinaires avec le centre culinaire contemporain.

Le jeudi 7 juillet, dès 10 h, début de la vente silencieuse,de la vente aux enchères publiques de vaches repro. L'après-midi, place à la vente aux enchères publique Top génétique. Et fin de la vente silencieuse.

Contact

Association PMS, Lieuron (35), Jean-Michel Lechat.
Tél. : 02 99 98 60 51
info@pmsnormande.com
Entrée libre

ANC-11-3006-TE_Mise en page 1 29/06/16 14:54 Page3

Interview

Jean-Paul Bizien

Président de SNAE
de la FNSEA
sur la fiscalité

« Abroger ces mesures qui pénalisent les plus modestes »

Jean-Paul Bizien, président de la Section nationale des anciens exploitants de la FNSEA (SNAE) déplore les conséquences délétères de la suppression de la demi-part fiscale des veuves ainsi que la fiscalisation et de la majoration de pension de 10, et demande leur abrogation.

>> Plusieurs députés ont interpellé le Gouvernement sur la situation fiscale des veufs et veuves depuis la suppression de la demi-part fiscale. Quel est votre sentiment ?

La suppression de la demi-part fiscale a été décidée en 2008 sous le Gouvernement Fillon et votée dans la Loi de Finances 2009. Par la suite elle n'a jamais été abrogée. Cette loi prévoyait la suppression de la demi-part fiscale supplémentaire pour les personnes veuves, divorcées ou séparées qui avaient un enfant imposé distinctement. La suppression de

Interview

Jean-Paul Bizien

Président de SNAE
de la FNSEA
sur la fiscalité

« Abroger ces mesures qui pénalisent les plus modestes »

Jean-Paul Bizien, président de la Section nationale des anciens exploitants de la FNSEA (SNAE) déplore les conséquences délétères de la suppression de la demi-part fiscale des veuves ainsi que la fiscalisation et de la majoration de pension de 10, et demande leur abrogation.

>> Plusieurs députés ont interpellé le Gouvernement sur la situation fiscale des veufs et veuves depuis la suppression de la demi-part fiscale. Quel est votre sentiment ?

La suppression de la demi-part fiscale a été décidée en 2008 sous le Gouvernement Fillon et votée dans la Loi de Finances 2009. Par la suite elle n'a jamais été abrogée. Cette loi prévoyait la suppression de la demi-part fiscale supplémentaire pour les personnes veuves, divorcées ou séparées qui avaient un enfant imposé distinctement. La suppression de

ANC-11-3006-TE_Mise en page 1 29/06/16 14:54 Page4

3 • Enca titre

3 • Enca texte plusieurs col

3 • Enca titre

3 • Enca texte plusieurs col

3 • Enca titre

3 • Enca texte plusieurs col

EN BREF

EN BREF

EN BREF

EN BREF

BREVE SURTITRE
Brève titre

Le projet d'aide au stockage privé du porc sera soumis le 1er décembre au vote des experts des États membres pour une mise en œuvre début janvier, a annoncé Phil Hogan le 16 novembre aux ministres de l'agriculture des Vingt-huit réunis à Bruxelles. "Il est temps maintenant d'agir », a déclaré le commissaire européen, alors que la Belgique a souligné la situation "catastrophique" du secteur, de même que l'Autriche qui, comme la France, a réclamé le déclenchement de cette mesure au plus tôt. .

VIANDE BOVINE

Une délégation de responsables de la FDSEA et des JA
a rencontré lundi dernier les dirigeants de l'abattoir SOCOPA de Coutances.
Ils ont exigé des réponses sur la non application des accords du 17 juin et de la lisibilité pour les éleveurs.

Texte